



Governo de Mato Grosso
SECRETARIA DE ESTADO DE JUSTIÇA



**MINISTÉRIO DA JUSTIÇA E SEGURANÇA PÚBLICA SECRETARIA
NACIONAL DE POLÍTICAS SOBRE DROGAS - SENAD**

TERMO DE AVALIAÇÃO DE BENS

Aos vinte e sete dias do mês de março do ano de dois mil e vinte e seis, a Comissão Permanente de Avaliação de Bens, abaixo assinada, designada pela Portaria nº 020/2024/GAB/SESP/MT de 26 de janeiro de 2024, no Diário Oficial dos Poderes do Estado de Mato Grosso, em atenção ao contrato nº 62/2024/SENAD, reuniu-se a fim de aprovar a avaliação do bem, relacionado a seguir, para ser leiloado.

O Leiloeiro Oficial fundamentou o trabalho de avaliação do presente nos seguintes critérios:

a) Razões da disponibilidade dos bens: Possibilitar que bens móveis e imóveis oriundos de crimes cujo perdimento seja em favor da União possam ser leiloados, sendo a alternativa mais viável à conversão de bens oriundos de crimes, em recursos financeiros em prol de políticas públicas.

b) Oportunidade e conveniência da alienação: Promover a gestão e a alienação do produto de crimes, e, também, no objetivo estratégico da SENAD de “promover uma ordem jurídica justa com a gestão de ativos”, já que um bem produto do crime que perece nas mãos do Estado, sem que se dê a destinação devida.

E após a análise prévia do estado geral do veículo, a partir da Ficha de Inspeção Veicular (FIV), foram realizados os registros a seguir:





Governo de Mato Grosso
SECRETARIA DE ESTADO DE JUSTIÇA



**MINISTÉRIO DA JUSTIÇA E SEGURANÇA PÚBLICA SECRETARIA
NACIONAL DE POLÍTICAS SOBRE DROGAS - SENAD**

**PROCESSO DE ALIENAÇÃO DE BENS Nº 08129.002263/2024-02
ORDEM DE SERVIÇO DE ALIENAÇÃO (OSA) Nº 267/2026
DDA/CDA/CGGA/DGA/SENAD**

SEQUENCIAL 69

- 1. DESCRIÇÃO DETALHADA:** Veículo automotor HYUNDAI / Modelo: HB20 10M EVOLUTI / Placa: RIF7D91 / UF: CE / Município: Fortaleza / Ano fabricação: 2020 / Ano modelo: 2020 / Cor: PRATA / Chassi: 9BHCP51AAMP155535 / Motor: F3LALU423186 / RENAAM: 01252792279.
- 2. DESCRIÇÃO COMPLEMENTAR:** Veículo de cor prata, com pintura desgastada pela exposição a sol e chuva. Pneus e rodas faltando. Painel de instrumentos avariado (fora do lugar), tampa de fusíveis faltando. Acabamento da coluna de direção faltando. Parte de multimídia faltando. Console central faltando. Porta luva faltando. Lanternas traseiras avariadas. Não possui chaves. Não é possível atestar o funcionamento do motor.
- 3. SITUAÇÃO DE MULTAS E DÉBITOS:**
- 4. CIRCULÁVEL / SUCATA APROVEITÁVEL / SUCATA INSERVÍVEL:**
SUCATA APROVEITÁVEL
- 5. LOCALIZAÇÃO:** Canarana / MT, DELEGACIA DE POLÍCIA - R. Santa Rosa, 625.
- 6. FICHA DE INSPEÇÃO VEÍCULAR (FIV):** Anexa.
- 7. VALOR AVALIADO PELO LEILOEIRO:** R\$12.000,00 (doze mil reais)
- 8. VALOR APROVADO PELA COMISSÃO:** R\$12.000,00 (doze mil reais)
- 9. LANCE INICIAL:** R\$ 6.000,00 (seis mil reais).



SEJUSDIC202633970



Governo de Mato Grosso
SECRETARIA DE ESTADO DE JUSTIÇA



MINISTÉRIO DA JUSTIÇA E SEGURANÇA PÚBLICA SECRETARIA
NACIONAL DE POLÍTICAS SOBRE DROGAS - SENAD

10. FOTOGRAFIAS DIGITAIS (REGISTRO FOTOGRÁFICO):

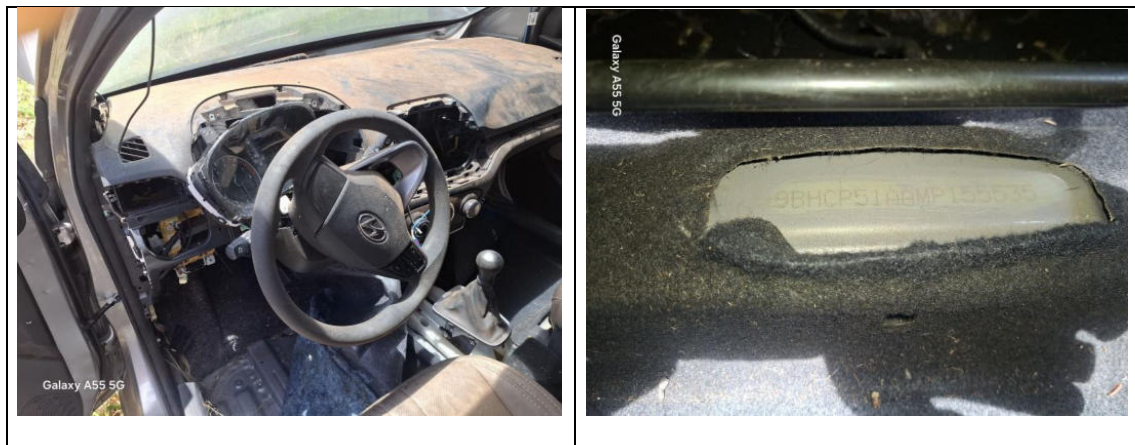

Assinado com senha por MURILO RODRIGUES MOREIRA - FUNCAO DGA 5 LC/266 / CGA - 13/04/2026 às 16:43:29 e LENICE SILVA DOS SANTOS BARBOSA - SECRETARIO ADJUNTO / GSASPD - 13/04/2026 às 16:46:55.
Documento Nº: 36064683-9116 - consulta à autenticidade em
<https://www.sigadoc.mt.gov.br/sigaex/public/app/autenticar?n=36064683-9116>



SEJUSDIC202633970

SIGA



Governo de Mato Grosso
SECRETARIA DE ESTADO DE JUSTIÇA



**MINISTÉRIO DA JUSTIÇA E SEGURANÇA PÚBLICA SECRETARIA
NACIONAL DE POLÍTICAS SOBRE DROGAS - SENAD**



E, para constar, foi lavrado o presente Termo.

Cuiabá, 27 de março de 2026.

Avaliação realizada pelo(a):

LUIZ BALBINO DA SILVA:275556079
72

Assinado de forma digital
por LUIZ BALBINO DA
SILVA:27555607972
Dados: 2026.04.01 12:05:03
-03'00'

LUIZ BALBINO DA SILVA
Leiloeiro Oficial

Aprovo:

LENICE SILVA DOS SANTOS BARBOSA
Presidente da Comissão



Assinado com senha por MURILO RODRIGUES MOREIRA - FUNCAO DGA 5 LC/266 / CGA - 13/04/2026 às 16:43:29 e LENICE SILVA DOS SANTOS BARBOSA - SECRETARIO ADJUNTO / GSASPD - 13/04/2026 às 16:46:55.
Documento Nº: 36064683-9116 - consulta à autenticidade em
<https://www.sigadoc.mt.gov.br/sigaex/public/app/autenticar?n=36064683-9116>



SEJUSDIC202633970

SIGA



Governo de Mato Grosso
SECRETARIA DE ESTADO DE JUSTIÇA



**MINISTÉRIO DA JUSTIÇA E SEGURANÇA PÚBLICA SECRETARIA
NACIONAL DE POLÍTICAS SOBRE DROGAS - SENAD**
EURES BATISTA REZENDA DE PAULA
Membro

VILMAR BUENO FAVATO
Membro

FABIO DA SILVA TAVARES
Membro



Assinado com senha por MURILO RODRIGUES MOREIRA - FUNCAO DGA 5 LC/266 / CGA - 13/04/2026 às 16:43:29 e LENICE SILVA DOS SANTOS BARBOSA - SECRETARIO ADJUNTO / GSASPD - 13/04/2026 às 16:46:55.
Documento Nº: 36064683-9116 - consulta à autenticidade em
<https://www.sigadoc.mt.gov.br/sigaex/public/app/autenticar?n=36064683-9116>



SEJUSDIC202633970



Governo de Mato Grosso
SECRETARIA DE ESTADO DE JUSTIÇA



**MINISTÉRIO DA JUSTIÇA E SEGURANÇA PÚBLICA SECRETARIA
NACIONAL DE POLÍTICAS SOBRE DROGAS - SENAD**



Assinado com senha por MURILO RODRIGUES MOREIRA - FUNCAO DGA 5 LC/266 / CGA - 13/04/2026 às 16:43:29 e LENICE SILVA DOS SANTOS BARBOSA - SECRETARIO ADJUNTO / GSASPD - 13/04/2026 às 16:46:55.
Documento Nº: 36064683-9116 - consulta à autenticidade em
<https://www.sigadoc.mt.gov.br/sigaex/public/app/autenticar?n=36064683-9116>



SEJUSDIC202633970

SIGA



Governo de Mato Grosso
SECRETARIA DE ESTADO DE JUSTIÇA

FICHA DE INSPEÇÃO VEICULAR (FIV)													
UF:				ORDEM DE SERVIÇO:									
				SEQUENCIAL:									
PÁTIO ORIGEM:								DATA INSPEÇÃO:					
CHASSI:				RENAVAM:				HODÔMETRO:		COMBUSTÍVEL:			
MARCA:		MODELO/TIPO:				ANO FABRICAÇÃO:		COR:		PLACA:			
NOMENCLATURA				ESTADO GERAL DO VEÍCULO						CONDIÇÕES DE LOCOMOÇÃO			
AV=AVARIADO	F=FALTANDO	OK=SEM AVARIA		ÓTIMO	BOM	REGULAR	SUCATA	SIM	NÃO				
	AV	F	OK						AV	F	OK		
1	PARACHOQUE DIANTEIRO				12	PORTA TRASEIRA DIREITA				23	MACACO		
2	PARACHOQUE TRASEIRO				13	PORTA TRASEIRA ESQUERDA				24	TRIÂNGULO		
3	FAROL DIREITO				14	PORTA MALAS				25	BANCOS DIANTEIROS		
4	FAROL ESQUERDO				15	VIDRO DA PORTA DIANTEIRA DIREITA				26	BANCO TRASEIROS		
5	PARABRISA DIANTEIRO				16	VIDRO DA PORTA DIANTEIRA ESQUERDA				27	FORRAÇÃO DO TETO		
6	CAPÔ				17	VIDRO PORTA TRASEIRA DIREITA				28	FORRAÇÃO INTERNA		
7	TETO				18	VIDRO PORTA TRASEIRA ESQUERDA				29	PEDAIS		
8	RETROVISOR DO LADO DIREITO				19	LANTERNA TRASEIRA DIREITA				30	VOLANTE		
9	RETROVISOR DO LADO ESQUERDO				20	LANTERNA TRASEIRA ESQUERDA				31	ALAVANCA DE MARCHAS		
10	PORTA DIANTEIRA DIREITA				21	PARABRISA TRASEIRO				32	PAINEL DE INSTRUMENTOS		
11	PORTA DIANTEIRA ESQUERDA				22	CHAVE DE RODAS				33	MOTOR		
PNEUS		FALTA	BOM	RUIM	RODAS				FALTA	FERRO	LIGA		
DIANTEIRO DIREITO					DIANTEIRO DIREITO								
DIANTEIRO ESQUERDO					DIANTEIRO ESQUERDO								
TRASEIRO DIREITO					TRASEIRO DIREITO								
TRASEIRO ESQUERDO					TRASEIRO ESQUERDO								
ESTEPE					ESTEPE								
QUANTIDADE DE CHAVES:				EXISTE CRV:				CRLV (ANO):					
DATA:													
VALOR AVALIADO PARA ALIENAÇÃO: R\$													

ASSINATURA DO LEILOEIRO (OU REPRESENTANTE CONSTITUÍDO) RESPONSÁVEL PELA AVALIAÇÃO	DECLARO ESTAR DE ACORDO COM AS INFORMAÇÕES DESCRITAS ACIMA: ASSINATURA DO AGENTE PÚBLICO RESPONSÁVEL PELO ARMAZENAMENTO DO VEÍCULO
--	--



SEJUSDIC202633970



Assinado com senha por MURILO RODRIGUES MOREIRA - FUNCAO DGA 5 LC/266 / CGA - 13/04/2026 às 16:43:29 e LENICE SILVA DOS SANTOS BARBOSA - SECRETARIO ADJUNTO / GSASPD - 13/04/2026 às 16:46:55.
Documento Nº: 36064683-9116 - consulta à autenticidade em
<https://www.sigadoc.mt.gov.br/sigaex/public/app/autenticar?n=36064683-9116>

